Treppen- / Podest-
Konstruktion

Stahl + Bodenbretter Lärche

Geschoßhöhe: 245 / 255 cm
Treppenbreite: 110 cm
Steigungen: 14 / 15
Steigungshöhe: 17,5 / 17 cm
Auftrittsbreite: 30,0 / 27,27 cm
Schrittmass: 65,0 / 61,27 cm
Kopffreiheit: > 200 cm

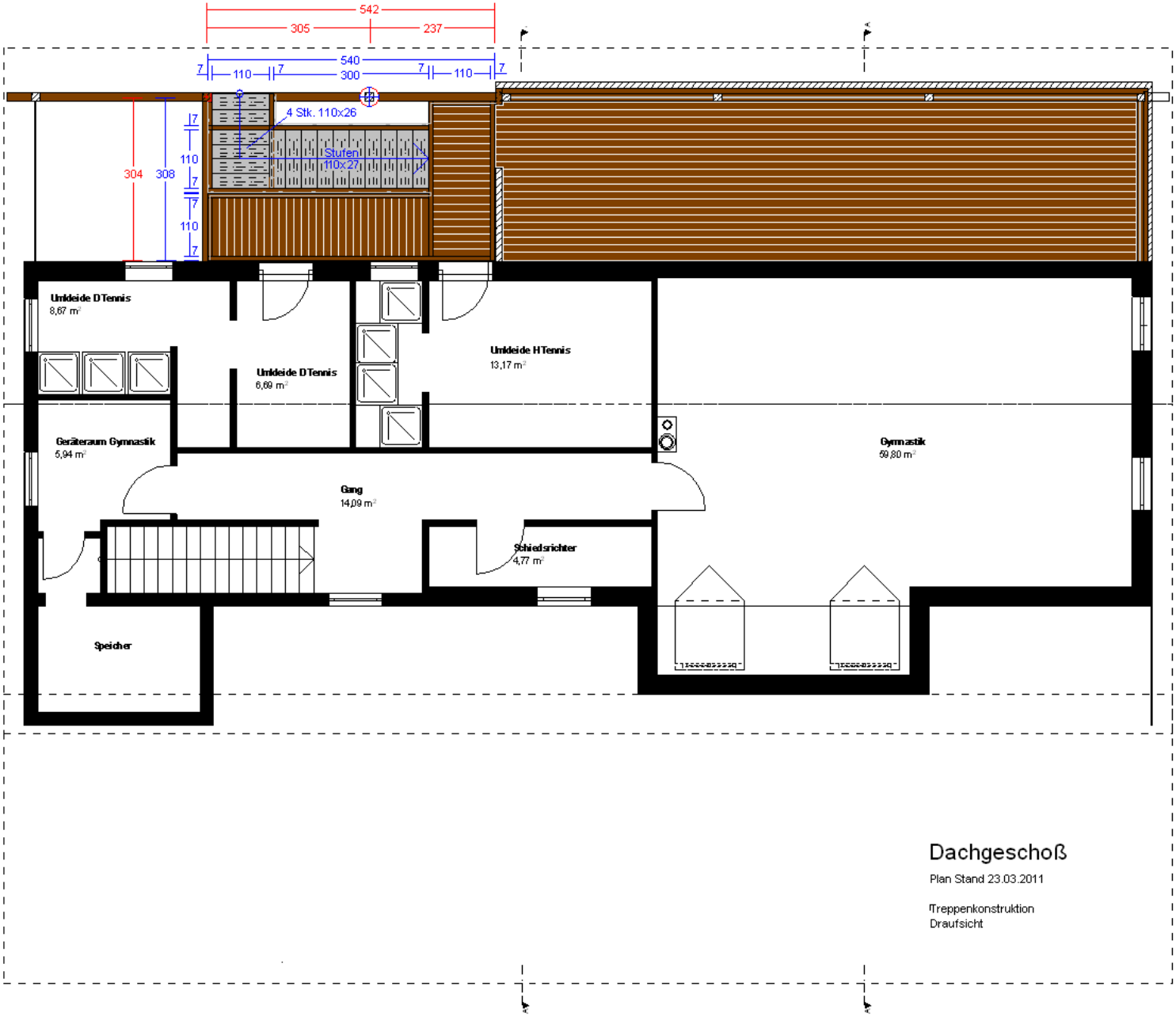

Dachgeschoß

Plan Stand 23.03.2011

Treppenkonstruktion
Draufsicht